Сдать квартиру за 25 000 рублей на ул Свободы, 21

Ивановская область, Городской округ Иваново, Иваново, ул Свободы, 21

25 000 Р в месяц

35.00 м^2	11.00 м^2	5 из 10
Общая	Кухня	Этаж

Сдаётся уютная однокомнатная квартира в Иваново по адресу: улица Свободы, 21. Квартира находится на 5 этаже 10-этажного кирпичного дома, построенного в 2017 году. Общая площадь составляет 35 кв. м, кухня — 11 кв. м. Окна выходят во двор, что гарантирует тишину и спокойствие. Территория огорожена забором. Свежий ремонт, холодильник, стиральная машина, микроволновая печь, мебель. Рядом с домом: магазины, аптеки, парковая зона, ПВ Озон, Валберес детские садики, школа Аренда 25 тыс. в месяц + ком. услуги. От собственника без комиссии

0 с 16.07.2025, обновлен 16.07.2025

Продавец: Собственник

Телефон: +79106904315

Характеристики

Количество комнат	1	Тип дома	кирпичный
Этаж	5	Этажей всего	10
Площадь кухни	11.00 кв. м		
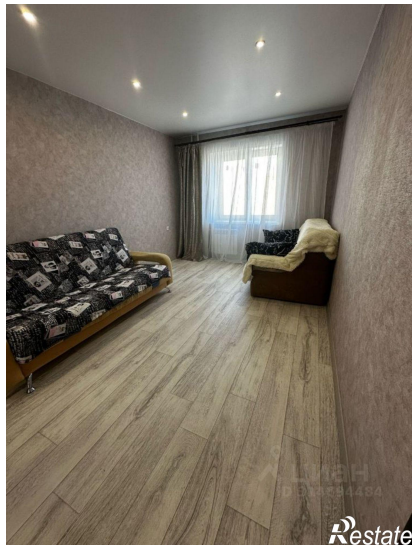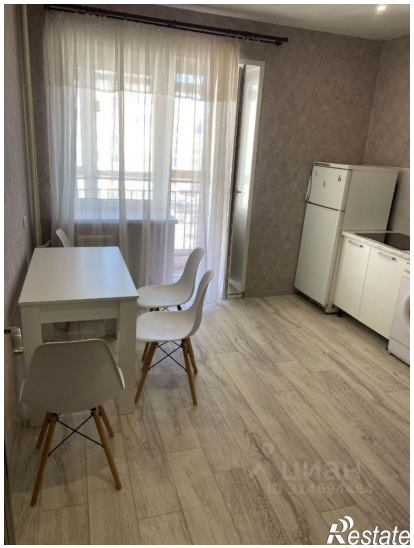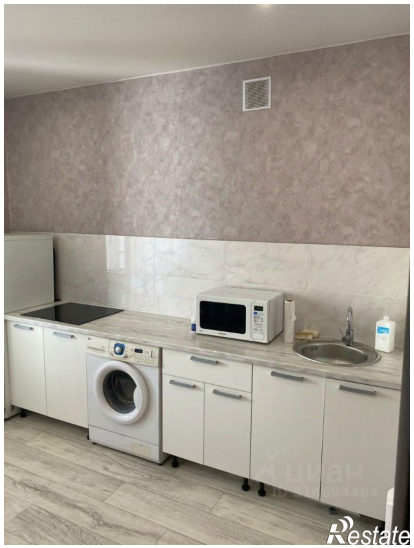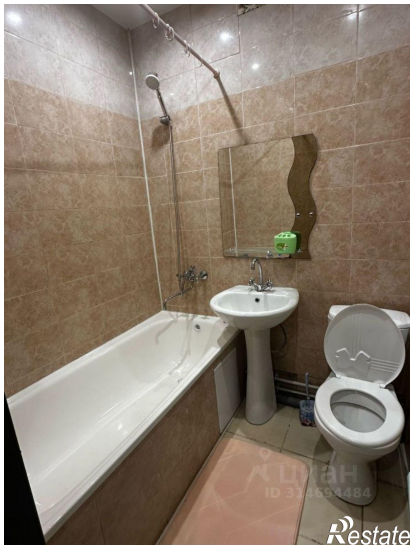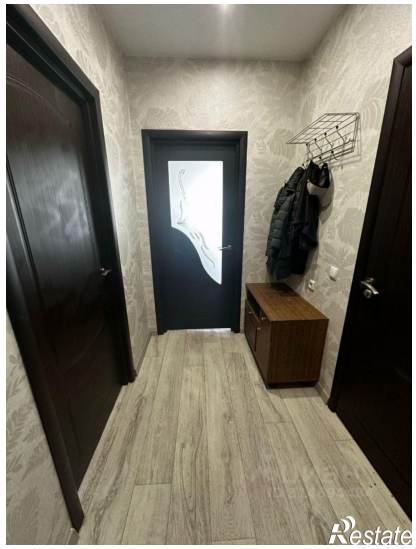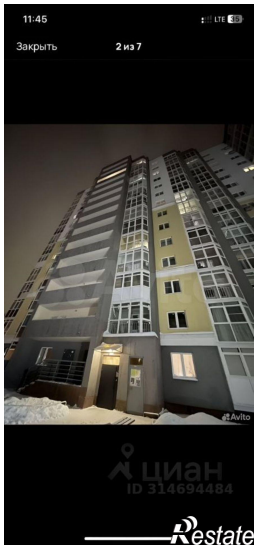
https://ivanovo.restate.ru/obj/arenda-odnokomnatnoy-kvartiri-ul-svobody-21-18232312515/