Купить квартиру за 11 000 000 рублей на Лежневская улица, 119

Ивановская область, Иваново, Лежневская улица, 119

11 000 000 Р
141 026Р за м^2

78.00 м^2	23.00 м^2	45.00 м^2	10 из 17
Общая	Жилая	Кухня	Этаж

Продается светлая и просторная 2-комнатная квартира в кирпичном доме на Лежневской улице, 119, в городе Иваново. Общая площадь квартиры составляет 78 кв. м, жилая площадь — 23 кв. м, а площадь кухни — 45 кв. м. Она расположена на 10-м этаже 17-этажного дома, построенного в 2008 году. Из окон открывается вид на улицу. Квартира радует евроремонтом и современной обстановкой. Дом в отличном состоянии, с ухоженной придомовой территорией. Здесь есть как пассажирский, так и грузовой лифт, что удобно для переезда и повседневной жизни. Инфраструктура вокруг квартиры развита: рядом находятся школы, детские сады, клиники и магазины. Все необходимое для комфортной жизни в шаговой доступности. Хорошая транспортная доступность позволяет быстро добраться до любой части города. Квартира продается по договору купли-продажи. Возможна покупка в ипотеку. Все документы готовы к сделке, юридически чистая квартира, без обременений и скрытых условий. !

0 с 14.07.2025, обновлен 14.07.2025

Продавец: Собственник

Телефон: +79106680161

Характеристики

Количество комнат	2	Тип дома	кирпичный
Этаж	10	Этажей всего	17
Площадь жилая	23.00 кв. м	Площадь кухни	45.00 кв. м

https://ivanovo.restate.ru/obj/prodazha-dvuhkomnatnoy-kvartiri-lezhnevskaya-ulica-119-18232296322/

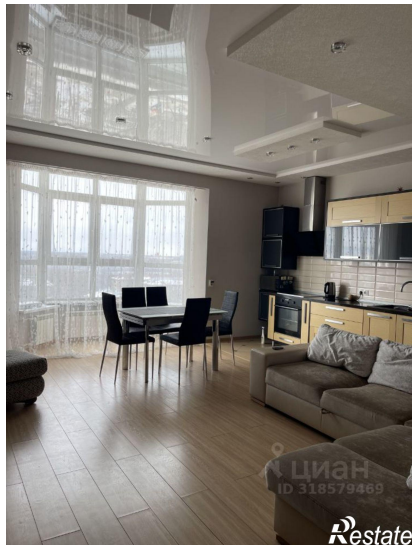

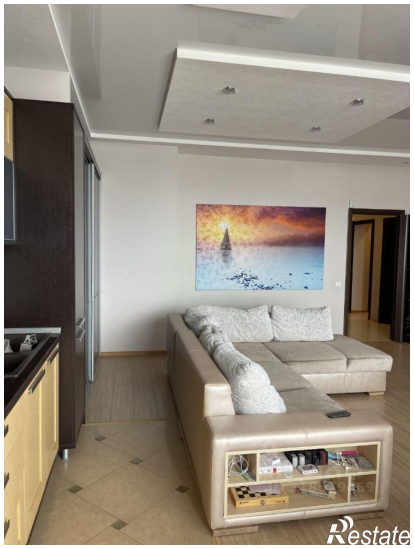
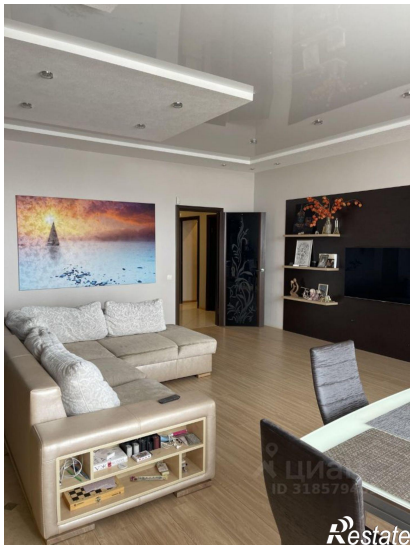
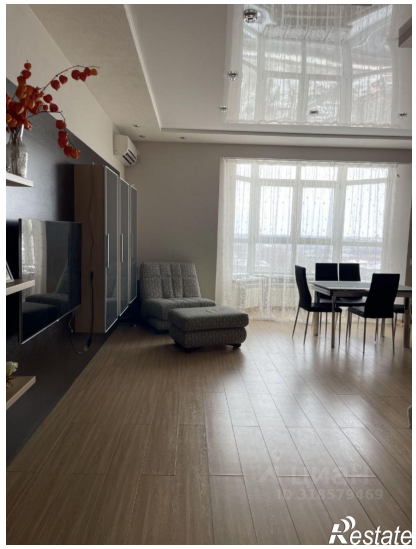

ЦИАН
Restate

Restate