Сдать квартиру за 18 700 рублей на Дунаева улица, д.15

Ивановская область, Городской округ Иваново, Иваново, Дунаева улица, д.15

18 700 Р в месяц

50.00 м^2	38.00 м^2	11.00 м^2	4 из 5
Общая	Жилая	Кухня	Этаж

Лот квартира 64095 ВЫГОДА - Без залога - Платите арендный платеж картой любого Банка, кредитной/дебетовой и получайте бонусы в соответствии с условиями Банка - Без комиссии УСЛОВИЯ - Минимальный срок аренды 11 месяцев - Можно с детьми - Можно с животными - Коммунальные платежи (оплачиваются отдельно) - Счетчики (оплачиваются отдельно) УДОБСТВО КВАРТИРЫ - Функциональная квартира с косметическим ремонтом, полностью меблированная - Техника: холодильник, стиральная машина, телевизор, плита, микроволновая печь - Количество разделённых санузлов: 1 - Количество балконов/лоджий: 1 БЕЗОПАСНОСТЬ - Проверенный собственник - Квартира и имущество застрахованы - Заключение электронного договора - Обеспечим полное сопровождение на всех этапах аренды ИНФРАСТРУКТУРА - В шаговой доступности: - Остановки общественного транспорта - Школа, детский сад, поликлиника, детские площадки, спортивные площадки, места для отдыха, супермаркет, рестораны

0 с 11.07.2025, обновлен 11.07.2025

Продавец: Хролькова Ольга

Телефон: +79032734168

Характеристики

Количество комнат	2	Этаж	4
Этажей всего	5	Наличие балкона	да
Санузел	раздельный с/у	Площадь жилая	38.00 кв. м
Площадь кухни	11.00 кв. м	Вид из окон	на улицу и двор
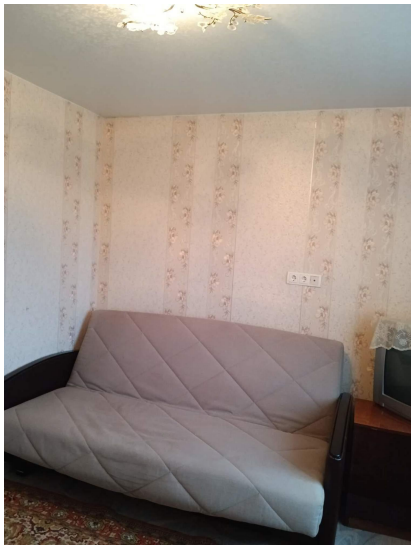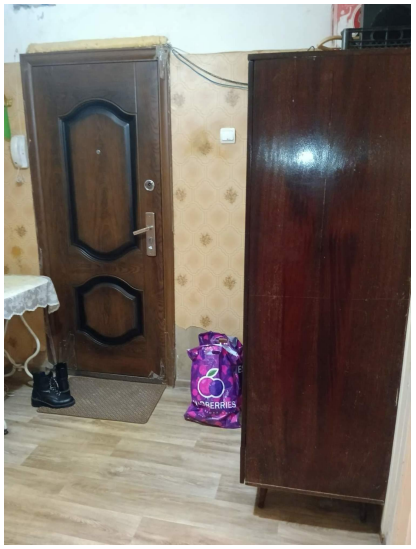
https://ivanovo.restate.ru/obj/arenda-kvartiri-dunaeva-ulica-d-15-18232270253/