Купить квартиру за 14 650 000 рублей на ул Кузнецова, 67

Ивановская область, Городской округ Иваново, Иваново, ул Кузнецова, 67

14 650 000 Р
160 989Р за м^2

91.00 м^2	74.00 м^2	12.00 м^2	19 из 19
Общая	Жилая	Кухня	Этаж

Код объекта: 1678182. В продаже 3х комнатная квартира ЖК Новые Черемушки - Дизайнерский проект - Остается вся мебель и техника (заезжай и живи) - Высота потолков 2.7 м - Огороженная территория (видеонаблюдение 24/7) Дом новый 2015 года постройки, двух контурный котел, закрытый двор: футбольно/волейбольная площадка, тренажёры, детский городок, карусели, качели, мангальная зона, всегда есть место для парковки машины. Район с развитой инфраструктурой: Частный детский сад,детский сад 72, школа 55, в шаговой доступности Зоопарк, клиника Миленарис, магазины, остановка общественного транспорта (можно уехать в любую сторону) Один собственник, быстрый выход на сделку, документы готовы, подходит под все виды оплат.

0 с 08.07.2025, обновлен 08.07.2025

Продавец: Собственник

Телефон: +79109805118

Характеристики

Количество комнат	3	Тип дома	монолитный
Этаж	19	Этажей всего	19
Площадь жилая	74.00 кв. м	Площадь кухни	12.00 кв. м

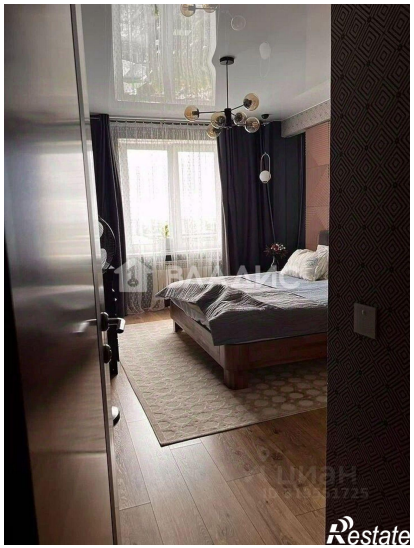
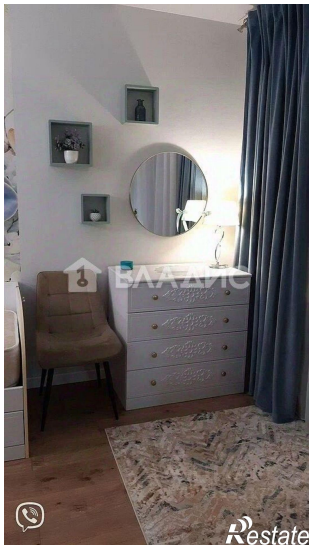
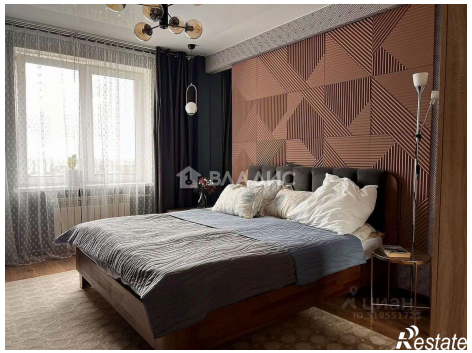

Restate

Restate