Сдать квартиру за 25 000 рублей на Лежневская ул, 116

Ивановская область, Городской округ Иваново, Иваново, Лежневская ул, 116

25 000 Р в месяц

32.00 м^2	18.00 м^2	6.00 м^2	4 из 5
Общая	Жилая	Кухня	Этаж

Сдам на длительный срок однокомнатную квартиру. город Иваново улица Лежневская д. 116. 4 этаж 5 этажного панельного дома. Для комфортного проживания есть всё необходимое: кухонный гарнитур, холодильник, кровать, шкаф, стол, стулья, телевизор, стиральная машина, прихожая. Оплата 25.000+ коммунальные платежи.

5 с 08.07.2025, обновлен 26.08.2025

Продавец: Престиж

Телефон: +79621573705

Характеристики
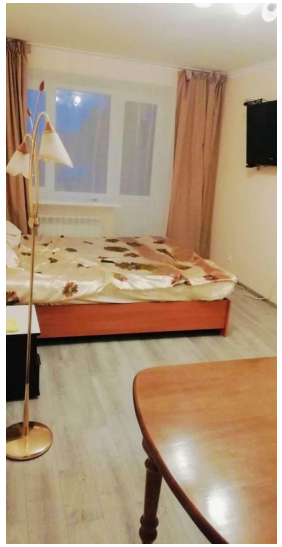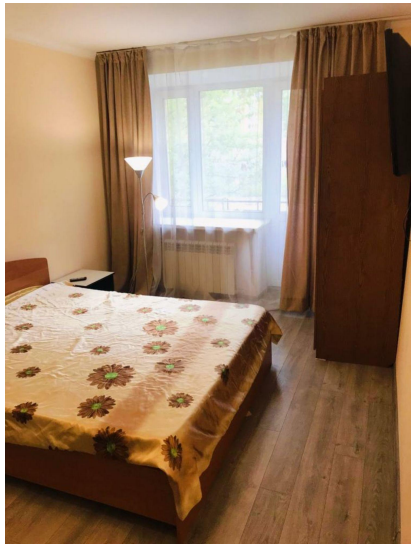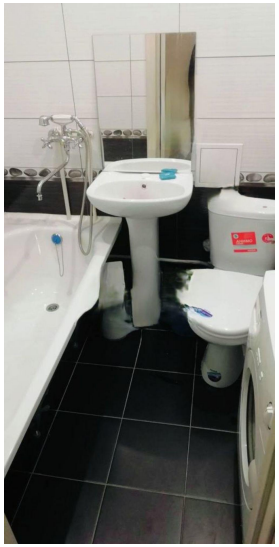
Количество комнат	1	Тип дома	панельный
Этаж	4	Этажей всего	5
Состояние объекта	отличное	Наличие балкона	да
Санузел	совмещенный с/у	Площадь жилая	18.00 кв. м
Площадь кухни	6.00 кв. м