Купить квартиру за 2 150 000 рублей на проезд 14-й, 10 2

Ивановская область, Городской округ Иваново, Иваново, проезд 14-й, 10 2

2 150 000 Р
89 583Р за м^2

24.00 м^2	12.30 м^2	7.00 м^2	2 из 5
Общая	Жилая	Кухня	Этаж

Код объекта: 1571120. Срочно продаётся уютная однокомнатная квартира в Иваново по адресу 14-й проезд, 10к2. Это идеальный выбор для тех, кто ищет комфортное жильё по доступной цене. Квартира расположена на втором этаже пятиэтажного кирпичного дома 1972 года постройки. Жилая площадь составляет 14 кв. м, общая — 24,3 кв. м, площадь кухни — 7 кв. м. В квартире сделан косметический ремонт, комнаты изолированы, окна выходят на улицу. Дом расположен в районе с хорошо развитой инфраструктурой. Здесь есть всё необходимое для комфортной жизни: магазины, школы, детские сады и остановки общественного транспорта. Наземная парковка позволяет без проблем найти место для автомобиля. Не упустите шанс стать владельцем этой уютной квартиры! Позвоните нам прямо сейчас, чтобы узнать больше и записаться на просмотр. Мы гарантируем безопасную сделку и юридическую поддержку нашим Клиентам. Поможем одобрить ипотеку с сниженной ставкой.

0 с 07.07.2025, обновлен 07.07.2025

Продавец: Собственник

Телефон: +79109805118

Характеристики

Количество комнат	1	Тип дома	кирпичный
Этаж	2	Этажей всего	5
Площадь жилая	12.30 кв. м	Площадь кухни	7.00 кв. м

https://ivanovo.restate.ru/obj/prodazha-odnokomnatnoy-kvartiri-proezd-14-y-10-2-18232253225/

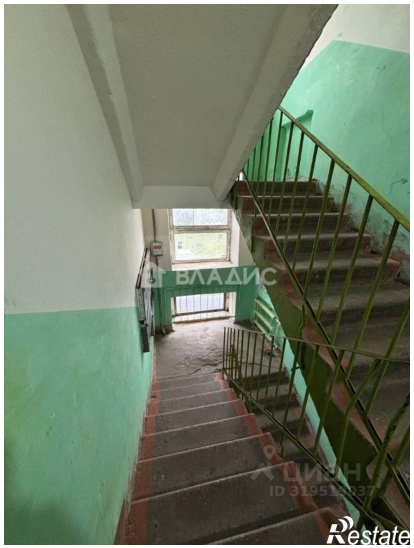

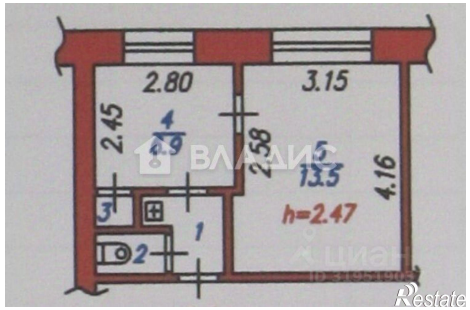
2.80
3.15
2.45
4
4.9
2.58
5
13.5
4.16
h=2.47
3
1
2