Купить квартиру за 5 900 000 рублей на Дуниловское шоссе, 73

Ивановская область, Иваново, Дуниловское шоссе, 73

5 900 000 Р
60 825Р за м^2

97.00 м^2	24.00 м^2	18.00 м^2	2 из 4
Общая	Жилая	Кухня	Этаж

Лот:5280. Агентство недвижимости Радуга предлагает к продаже двухкомнатную квартиру в Клубном комплекс Гринвилль парк, по адресу: г. Иваново, улица Окуловой 73. О комплексе: Закрытая территория Своя котельная на территории Охрана на въезде в комплекс Детский сад на территории Детская площадка Лифт в каждом подъезде Колясочная на первом этаже Вблизи расположена лесопарковая зона Высота потолков 3м! О квартире: Общая площадь 97.5 м2 (без лоджий) Находится на втором этаже Просторные лоджии Кирпичный дом Удобная планировка О сделке: Один взрослый собственник Свободная продажа В собственности более пяти лет Квартира ждет новых хозяев для счастливой жизни!

0 с 06.07.2025, обновлен 06.07.2025

Продавец: Собственник

Телефон: +79158313609

Характеристики

Количество комнат	2	Тип дома	кирпичный
Этаж	2	Этажей всего	4
Площадь жилая	24.00 кв. м	Площадь комнат	14.00 кв. м
Площадь кухни	18.00 кв. м		
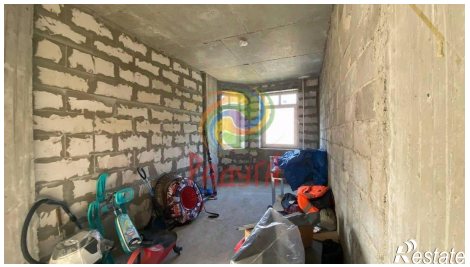
https://ivanovo.restate.ru/obj/prodazha-dvuhkomnatnoy-kvartiri-dunilovskoe-shosse-73-18232242489/