Купить квартиру за 12 500 000 рублей на ул Поэта Майорова, 18

Ивановская область, Городской округ Иваново, Иваново, ул Поэта Майорова, 18

12 500 000 Р
104 167Р за м^2

120.00 м^2	65.30 м^2	12.00 м^2	5 из 10
Общая	Жилая	Кухня	Этаж

Код объекта: 1671226. Уникальное предложение в Иваново: просторная четырёхкомнатная квартира по адресу улица Поэта Майорова, 18 — идеальный выбор для большой семьи или тех, кто ценит простор и комфорт. Квартира расположена на 5 этаже десятиэтажного кирпичного дома 1999 года постройки. Общая площадь — 120 кв. м, жилая — 65,3 кв. м, площадь кухни — 12 кв. м. Высота потолков — 2,7 м, что создаёт ощущение дополнительного простора. Три лоджии позволят вам насладиться видами на улицу и свежим воздухом. Евроремонт, выполненный с учётом современных тенденций, гарантирует, что вы сможете сразу заселиться и наслаждаться новым жильём без дополнительных вложений. Изолированные комнаты идеально подойдут для семей с детьми или тех, кто ценит личное пространство. Наземная парковка обеспечит удобное размещение автомобиля, а близость к основным транспортным магистралям позволит быстро добраться до любой точки города. Не упустите шанс стать владельцем этой прекрасной квартиры! Звоните нам прямо сейчас, чтобы узнать больше и записаться на просмотр. Мы гарантируем безопасную сделку и юридическую поддержку нашим Клиентам. Поможем одобрить ипотеку с сниженной ставкой.

0 с 04.07.2025, обновлен 04.07.2025

Продавец: Собственник

Телефон: +79109805118

Характеристики

Количество комнат	4	Тип дома	кирпичный
Этаж	5	Этажей всего	10
Площадь жилая	65.30 кв. м	Площадь комнат	23.00 кв. м
Площадь кухни	12.00 кв. м		

https://ivanovo.restate.ru/obj/prodazha-chetyrehkomnatnoy-kvartiri-ul-poe-ta-mayorova-18-18232229058/

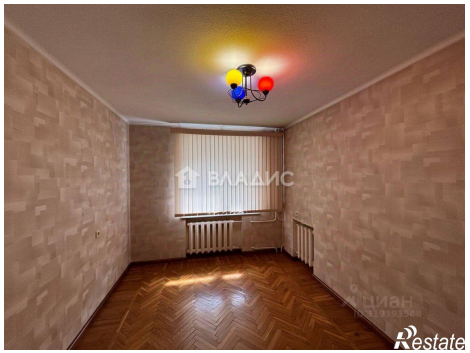

ВЛАДИС
Restate

ВЛАДИС
Restate