Купить квартиру за 5 170 000 рублей на ул Революционная, 24 4

Ивановская область, Городской округ Иваново, Иваново, ул Революционная, 24 4

5 170 000 Р
112 391Р за м^2

46.00 м^2	20.00 м^2	9.00 м^2	3 из 10
Общая	Жилая	Кухня	Этаж

Продаётся уютная и светлая однокомнатная квартира в кирпичном доме в Авдотьино. Общая площадь квартиры составляет 46 квадратных метров, включая лоджию площадью 4,2 квадратных метра. Квартира расположена на третьем этаже десятиэтажного дома. Индивидуальное газовое отопление обеспечивает комфортное проживание и позволяет существенно сэкономить на коммунальных платежах. В квартире выполнен качественный ремонт, установлены окна ПВХ, а лоджия застеклена. Жилая площадь составляет 20 квадратных метров, а площадь кухни - 9,8 квадратных метров. Полы в прихожей и на лоджии выложены плиткой, в комнате и на кухне - ламинатом. Ванная комната облицована плиткой. В просторной прихожей установлен вместительный шкаф для одежды. Новому владельцу останутся бытовая техника известных брендов, диван в отличном состоянии (раскладывается как два полноценных спальных места), шкаф для одежды и кухонный гарнитур в отличном состоянии с фильтром очистки воды на смеситель. Рядом с домом находятся автобусные остановки, до Госуниверситета и парка Степанова можно добраться за 4-5 остановок. В доме есть пункты выдачи OZON и Яндекс Маркет, в соседнем доме - WB. В шаговой доступности магазины Пятёрочка , Магнит , Чижик , аптеки и другие магазины. Также рядом находятся поликлиника, школа, детские сады, медицинские ...

0 с 13.06.2025, обновлен 13.06.2025

Продавец: Собственник

Телефон: +79106803462

Характеристики

Количество комнат	1	Тип дома	кирпичный
Этаж	3	Этажей всего	10
Площадь жилая	20.00 кв. м	Площадь кухни	9.00 кв. м

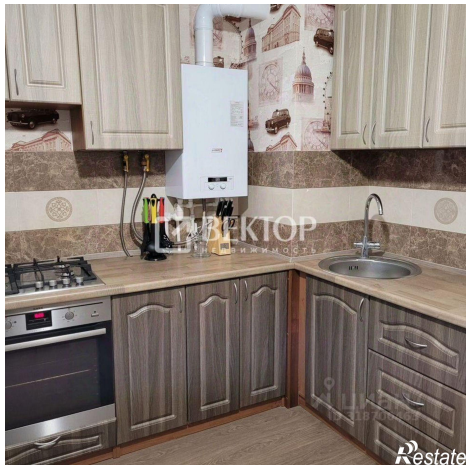
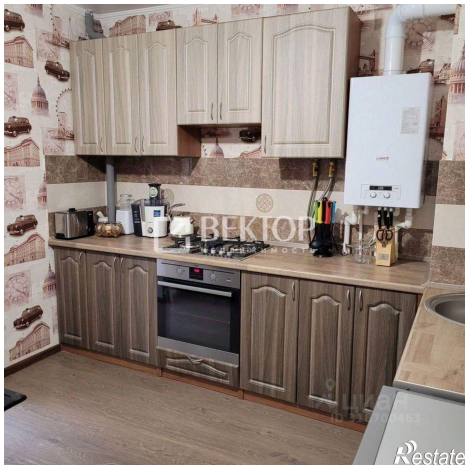

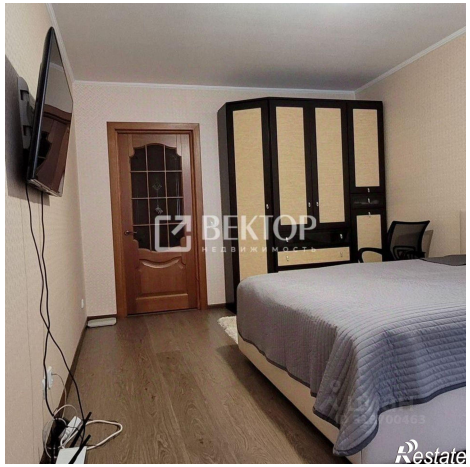
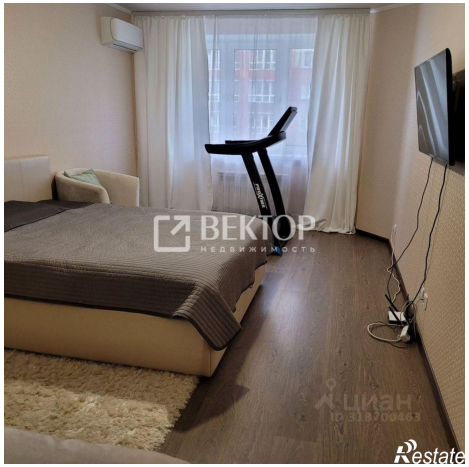

ВЕКТОР
недвижимость
Restate

ВЕКТОР
недвижимость
Restate