Купить квартиру за 8 300 000 рублей на Революционная улица, 2

Ивановская область, Иваново, Революционная улица, 2

8 300 000 Р
145 614Р за м^2

57.00 м^2	22.00 м^2	20.00 м^2	1 из 9
Общая	Жилая	Кухня	Этаж

ЕВРО-ДВУШКА С СОВРЕМЕННЫМ РЕМОНТОМ В РАЗВИВАЮЩЕМСЯ РАЙОНЕ! Идеальное предложение для тех, кто ценит комфорт и современный стиль! ГЛАВНЫЕ ПРЕИМУЩЕСТВА: Просторная евро-планировка Свежий современный ремонт Общая площадь 57,5 м Функциональная гостиная-кухня, объединенная стильным дизайном Совмещенный санузел с современной отделкой Теплые полы РАЗВИТАЯ ИНФРАСТРУКТУРА: Школы и детские сады в шаговой доступности Магазины Фитнес-центры и спортивные площадки Удобная транспортная развязка и остановки общественного транспорта ДОПОЛНИТЕЛЬНЫЕ ПРЕИМУЩЕСТВА: Качественная шумоизоляция Современная система освещения Надёжная электропроводка Качественная сантехника Квартира полностью готова к заселению! Современный ремонт выполнен с использованием экологичных и износостойких материалов. Записывайтесь на просмотр прямо сейчас такие предложения долго не задерживаются! Звоните или пишите в сообщения организуем показ в удобное для вас время!

0 с 13.06.2025, обновлен 13.06.2025

Продавец: Собственник

Телефон: +79158314072

Характеристики

Количество комнат	2	Тип дома	кирпичный
Этаж	1	Этажей всего	9
Площадь жилая	22.00 кв. м	Площадь кухни	20.00 кв. м

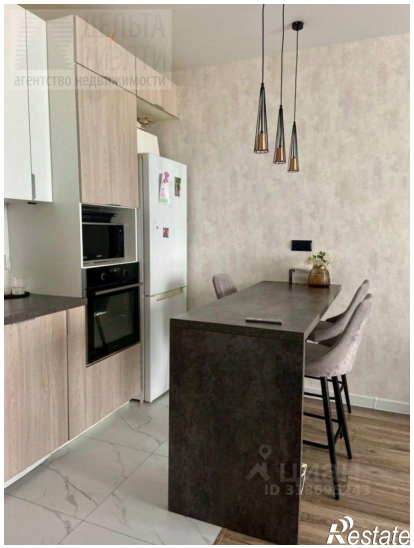

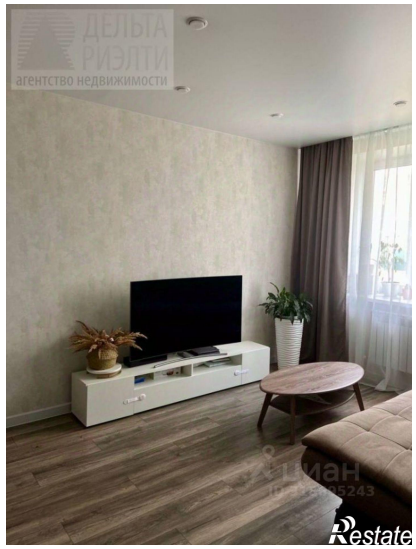
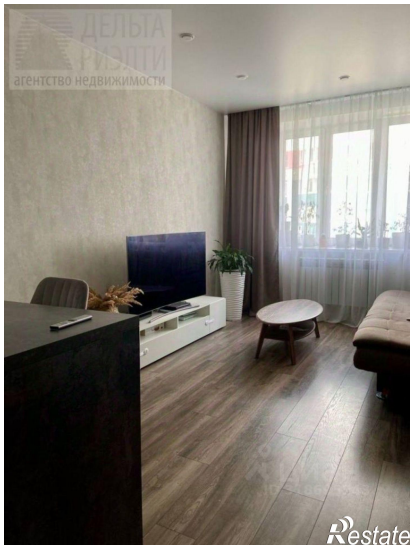
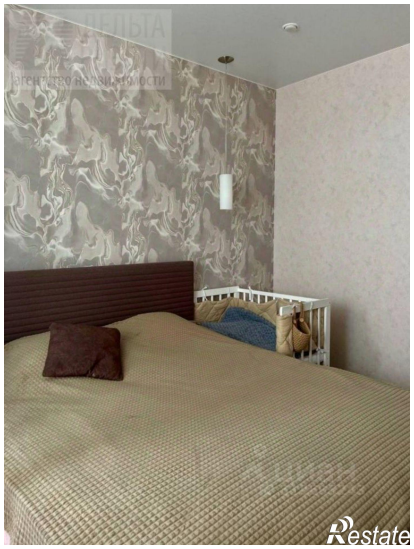
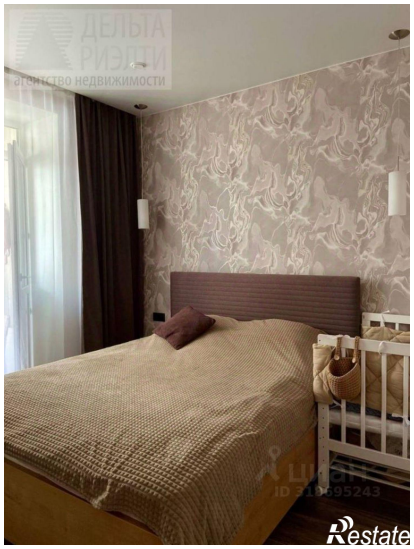

Restate

ДЕЛЬТА РИЭЛТИ
агентство недвижимости
Restate