Купить квартиру за 4 250 000 рублей на мкр 30, д 53

Ивановская область, Городской округ Иваново, Иваново, мкр 30, д 53

4 250 000 Р
88 542Р за м^2

48.00 м^2	35.00 м^2	6.00 м^2	4 из 5
Общая	Жилая	Кухня	Этаж

Арт. 73146326. Продается 3-х комнатная квартира на четвертом этаже пятиэтажного панельного дома. В квартире выполнен качественный ремонт, земенена полностью вся проводка, батареи, окна. Полы залиты, покрыты ламинатом. На кухне и в ванной установлена система Теплый пол . Стены выровнены. Утеплены стены снаружи дома. В квартире остается частично мебель: кухня, встроенные шкафы, компьютерный стол. Один взрослый собственник. Рядом школы,сады,остановки общественного транспорта.

0 с 01.06.2025, обновлен 01.06.2025

Продавец: Собственник

Телефон: +79367094032

Характеристики
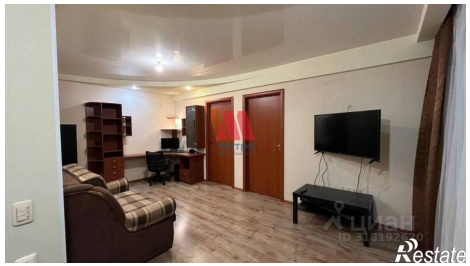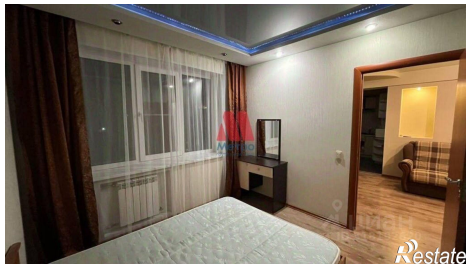
Количество комнат	3	Тип дома	панельный
Этаж	4	Этажей всего	5
Площадь жилая	35.00 кв. м	Площадь кухни	6.00 кв. м