Купить квартиру за 2 200 000 рублей на 3-я Чайковского ул, 4 А

Ивановская область, Городской округ Иваново, Иваново, 3-я Чайковского ул, 4 А

2 200 000 Р
98 214Р за м^2

22.40 м^2	15.00 м^2	6.00 м^2	5 из 5
Общая	Жилая	Кухня	Этаж

Продам уютную однокомнатную квартиру в тихом зеленом районе нашего города, заезжай и живи: небольшая, чистенькая с натяжными потолками, 1 окно ПВХ. В квартире просторный застекленный балкон. Не угловая, очень теплая, кирпичный дом, хорошее состояние крыши. Один взрослый собственник, полная стоимость в договоре. Будем рады видеть Вас на показе.

2 с 20.05.2025, обновлен 19.08.2025

Продавец: Жильцова Мария Андреевна

Телефон: +79050590880

Характеристики

Количество комнат	1	Тип дома	кирпичный
Этаж	5	Этажей всего	5
Состояние объекта	требует ремонта	Наличие балкона	да
Санузел	совмещенный с/у	Площадь жилая	15.00 кв. м
Площадь кухни	6.00 кв. м	Наличие парковки	нет
Наличие мусоропровода	нет		
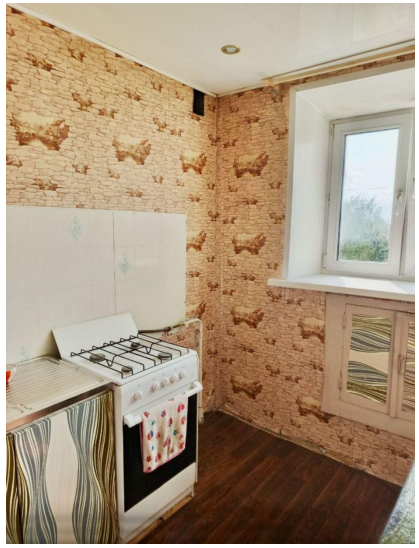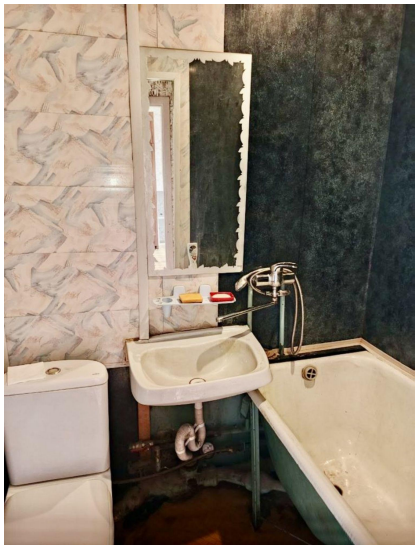
https://ivanovo.restate.ru/obj/prodazha-kvartiri-3-ya-chaykovskogo-ul-4-a-18231920392/