Купить дачу, дом, коттедж за 3 150 000 рублей на Герасима Фейгина ул, 82

Ивановская область, Городской округ Иваново, Иваново, Герасима Фейгина ул, 82

3 150 000 Р

75 000Р за м^2

42.00 м^2	28.00 м^2	8.00 м^2
Общая	Жилая	Кухня

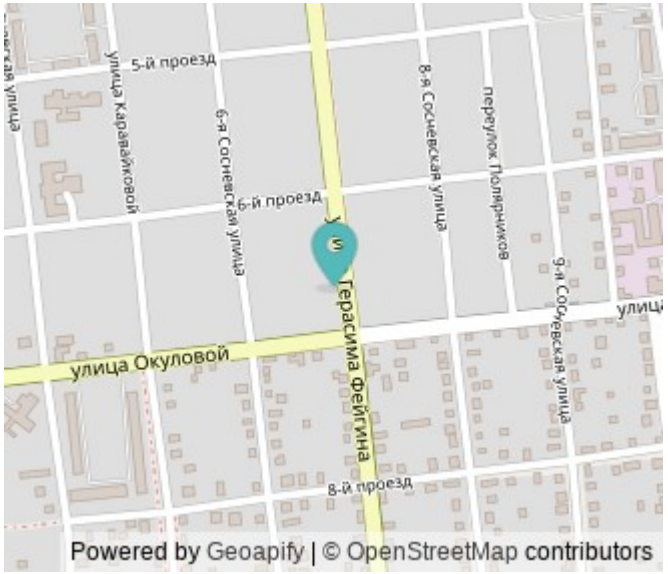

Часть дома в черте города, до центра города ровно 10 минут на транспорте , остановка в 20 метрах от дома. С соседями только крыша общая, стены у каждого свои (между частями дома есть сарай и поэтому только общая крыша) 6 соток земли относятся к данной части дома. Изолированные комнаты - 2 (17 кв м + 10 кв м) Кухня Столовая- 9кв.м Тамбур 3 кв м Высота потолков в доме 2,6 м В доме имеются все коммуникации: - электричество (новая проводка по всему дому) - газовое отопление (одноконтурный котел) - газовая плита (газовый счетчик выведен на фасад дома) - своя скважина 18-25 м - горячая и холодная вода (установлен бойлер) - канализация выгребная яма . часть дома в хорошем состоянии, отдельный вход! Состояние дома позволяет сразу заехать жить без дополнительных вложений. Установлены пластиковые окна во всем доме имеется Гараж. 6 соток земли , участок зеленый и ухоженный, яблони, плодоносящие кусты, клубника. Отличная ровная дорога. В шаговой доступности несколько школ, сады, университет, больницы, остановки. К самому дому асфальтированная дорога. Дом уникален тем, что находясь рядом с центром города и вы получаете уголок уюта свежести и чистоты. Фасад дома утеплен и оштукатурен. ...

9 с 25.06.2025, обновлен 30.09.2025

Продавец: Захарычева Наталья Владимировна

Телефон: +79051076631

Характеристики
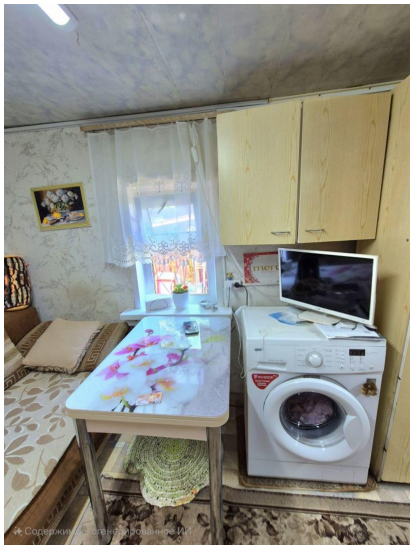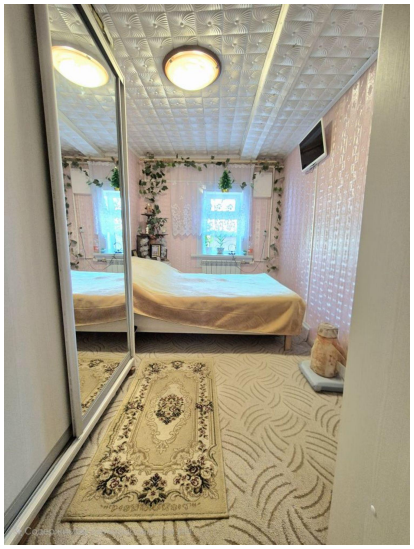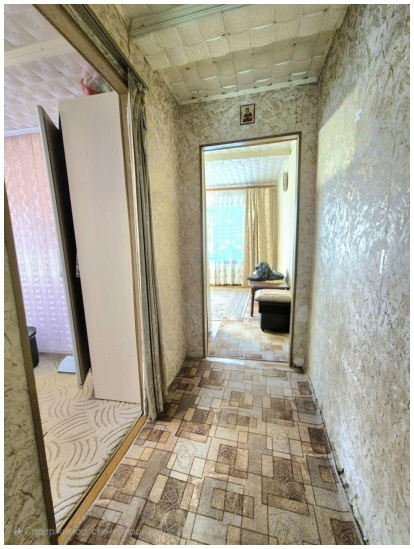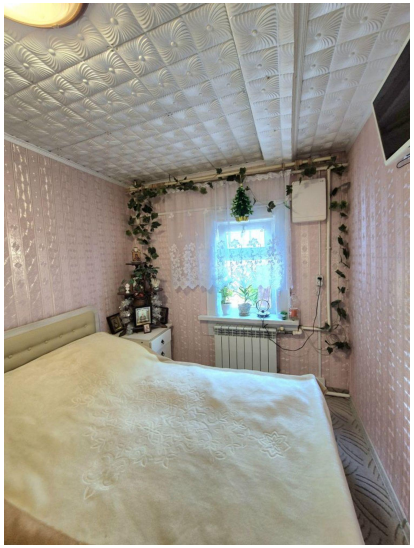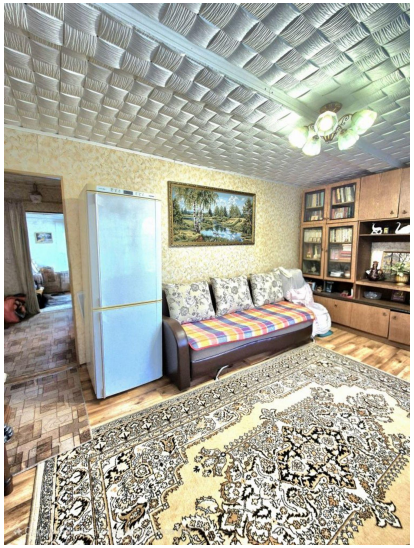
Площадь жилая	28.00 кв. м	Площадь кухни	8.00 кв. м
Этажей всего	1	Наличие водоснабжения	да
Наличие канализации	да	Наличие отопления	да
Площадь участка	6.00 сот