Купить дачу, дом, коттедж за 4 990 000 рублей на Носова ул, 72

Ивановская область, Городской округ Иваново, Иваново, Носова ул, 72

4 990 000 Р
101 837Р за м^2

49.00 м^2	35.00 м^2	6.00 м^2
Общая	Жилая	Кухня

Продам дом, статус- недострой, 2 этажа, низ кирпичный с гаражом, второй этаж экспериментальные материалы, газа нет, вода центральная, дом стоит вдоль дороги, земля в аренде бесрочной. Отличное место под автомастерскую., нежилое.

4 с 20.05.2025, обновлен 30.09.2025

Продавец: Смирнова Анастасия Вадимовна

Телефон: +79022426989

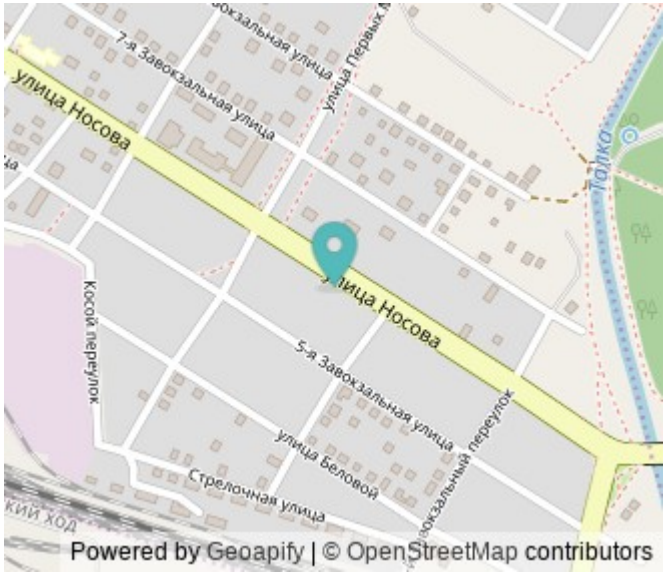

Характеристики

Площадь жилая	35.00 кв. м	Площадь кухни	6.00 кв. м
Этажей всего	2	Наличие канализации	да
Наличие отопления	да	Площадь участка	4.00 сот

https://ivanovo.restate.ru/obj/prodazha-kottedzha-nosova-ul-72-124839957/

POVA 6 Neo 27mm f/1.6 1/194s ISO50

POVA 6 Neo 27mm f/1.6 1/443s ISO50

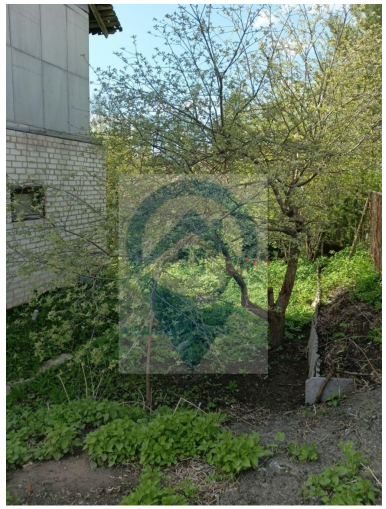

POVA 6 Neo 27mm f/1.6 1/244s ISO50

POVA 6 Neo 27mm f/1.6 1/236s ISO50

POVA 6 Neo 27mm f/1.6 1/113s ISO50

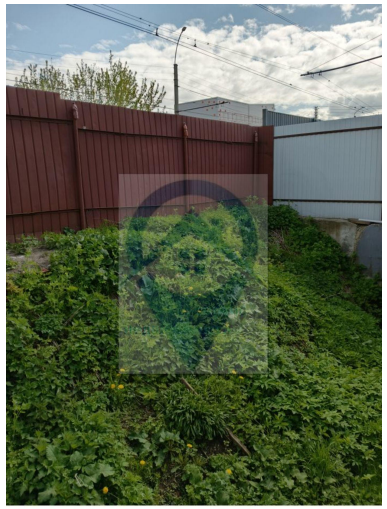

POVA 6 Neo 27mm f/1.6 1/143s ISO50

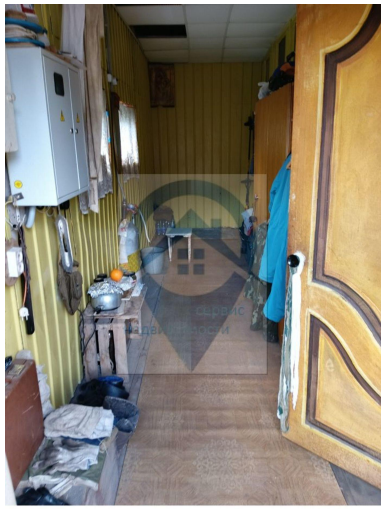

POVA 6 Neo 27mm f/1.6 1/33s ISO302

POVA 6 Neo 27mm f/1.6 1/25s ISO694

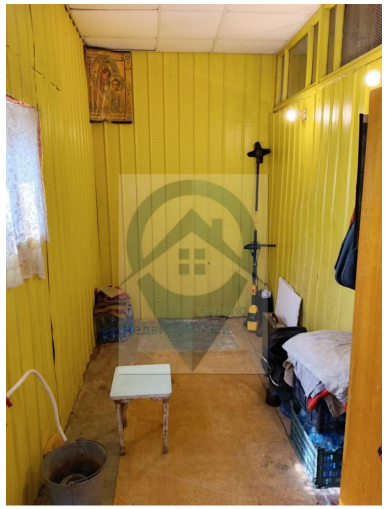

POVA 6 Neo 27mm f/1.6 1/33s ISO325

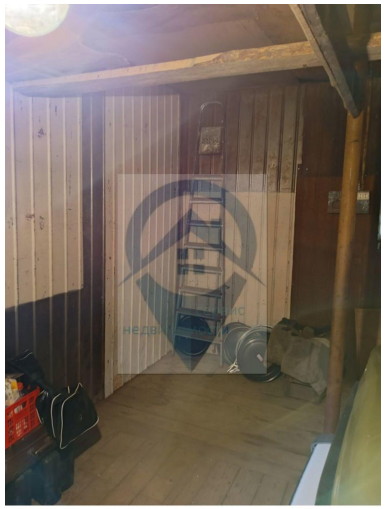

POVA 6 Neo 27mm f/1.6 1/25s ISO913