Купить квартиру за 4 579 000 рублей на Голубева ул, 27

Ивановская область, Городской округ Иваново, Иваново, Голубева ул, 27

4 579 000 Р
95 000Р за м^2

48.20 м^2	20.91 м^2	14.27 м^2	9 из 14
Общая	Жилая	Кухня	Этаж

В продаже однокомнатная квартира в новом ЖК По ул Голубева Район 3-я горбольница Скидка за наличные 2000 с м2 Дом монолитный Сдача 2 кв 2026г Крышная котельная (низкие коммунальные платежи) Остекление ПВХ Жилая 20,91 м Коридор 4,40 м Кухня 14,27 м Установлены счетчики учета Смонтирована система отопления На первом этаже будут располагаться коммерческие помещения Вся сумма в договоре Эскроу счета Юридическое сопровождение сделки в подарок !

0 с 28.09.2024, обновлен 21.10.2025

Продавец: Центр Новостроек

Телефон: +79158439507

Характеристики

Количество комнат	1	Тип дома	кирпично-монолитный
Этаж	9	Этажей всего	14
Состояние объекта	требует ремонта	Наличие балкона	да
Санузел	совмещенный с/у	Площадь жилая	20.91 кв. м
Площадь кухни	14.27 кв. м	квартал	2
год	2026	Переуступка	1
Наличие парковки	да	Наличие мусоропровода	нет
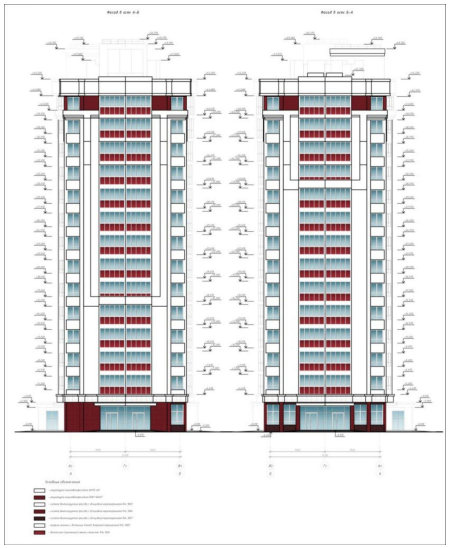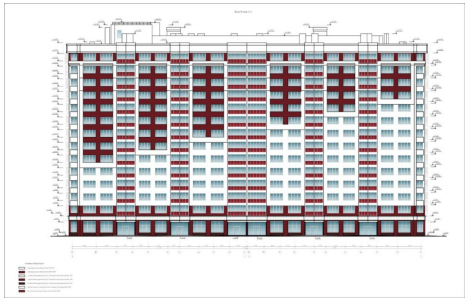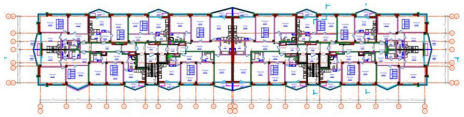
https://ivanovo.restate.ru/obj/prodazha-novostroiki-golubeva-ul-27-114073235/